

# ISSS 2019

1. - 2. dubna  
Kongresové centrum Aldis  
Hradec Králové

## Integrace AIS VITA do IS úřadu

Mgr. Jan Křížek, Miroslav Štochel, VITA software

## AIS VITA

- Portál občana
- Portál úředníka
- Geografické informační systémy
- Ekonomické systémy
- Identity management
- Spisová služba

## Portál občana

- Příjem žádosti
  - Formulářový systém
    - Vytvoření žádosti
    - Převod do agendového XML
  - Spisová služba
    - Příjem dokumentů (el. podatelna, datová schránka, skenování)
  - AIS VITA
    - Převzetí položek ze žádosti
  
- Informace o stavu řízení
  - Anonymní
  - Účastníkovi řízení

## Portál úředníka

- Společný pohled úředníka do dostupných agend
- Integrace do kancelářského systému
- Publikace informací managementu úřadu, jiným odborům ...

## Společné hledání

AIS VITA

AGENDY | SPRÁVCE | TEST | ZÁKAZNÍKÉ | STATISTIKA | MHMP | ISPOP

  
Hledej řízení

  
Soupis spisů

  
Archiv staveb

  
Hledání podle č. kódu

  
Došla pošta

  
Kalendář

Hledej řízení ×

Hledat
Sloupce

Stav	Pouze rozpracované		
Číslo spisu	Rok spisu		
Číslo jednací			
Role účastníka	Příjmení účastníka	Jméno účastníka	
Obec			
Část obce	č.p.		
Ulice	č.o.		
Katastr			
Parcela	kmen		
zlomek	díl		
SPZ			
Střnice - třída	Střnice - číslo		
Typ řízení			
Název			
Vyřizuje			
Datum zahájení - od	<input type="text" value="10. 4. 2015"/>	Datum zahájení - do	<input type="text" value="10. 4. 2015"/>
Datum rozhodnutí - od	<input type="text" value="10. 4. 2015"/>	Datum rozhodnutí - do	<input type="text" value="10. 4. 2015"/>
Datum právní moci - od	<input type="text" value="10. 4. 2015"/>	Datum právní moci - do	<input type="text" value="10. 4. 2015"/>
Datum poslední změny - od	<input type="text" value="10. 4. 2015"/>	Datum poslední změny - do	<input type="text" value="10. 4. 2015"/>
Dokument			

AIS VITA - Copyright © 2013-15 VITA software

1.0.0.6
9:52:25
Správce agendy
Odbor výstavby
<http://kriizek-ub/VITA/AGR/>

## Založení spisu

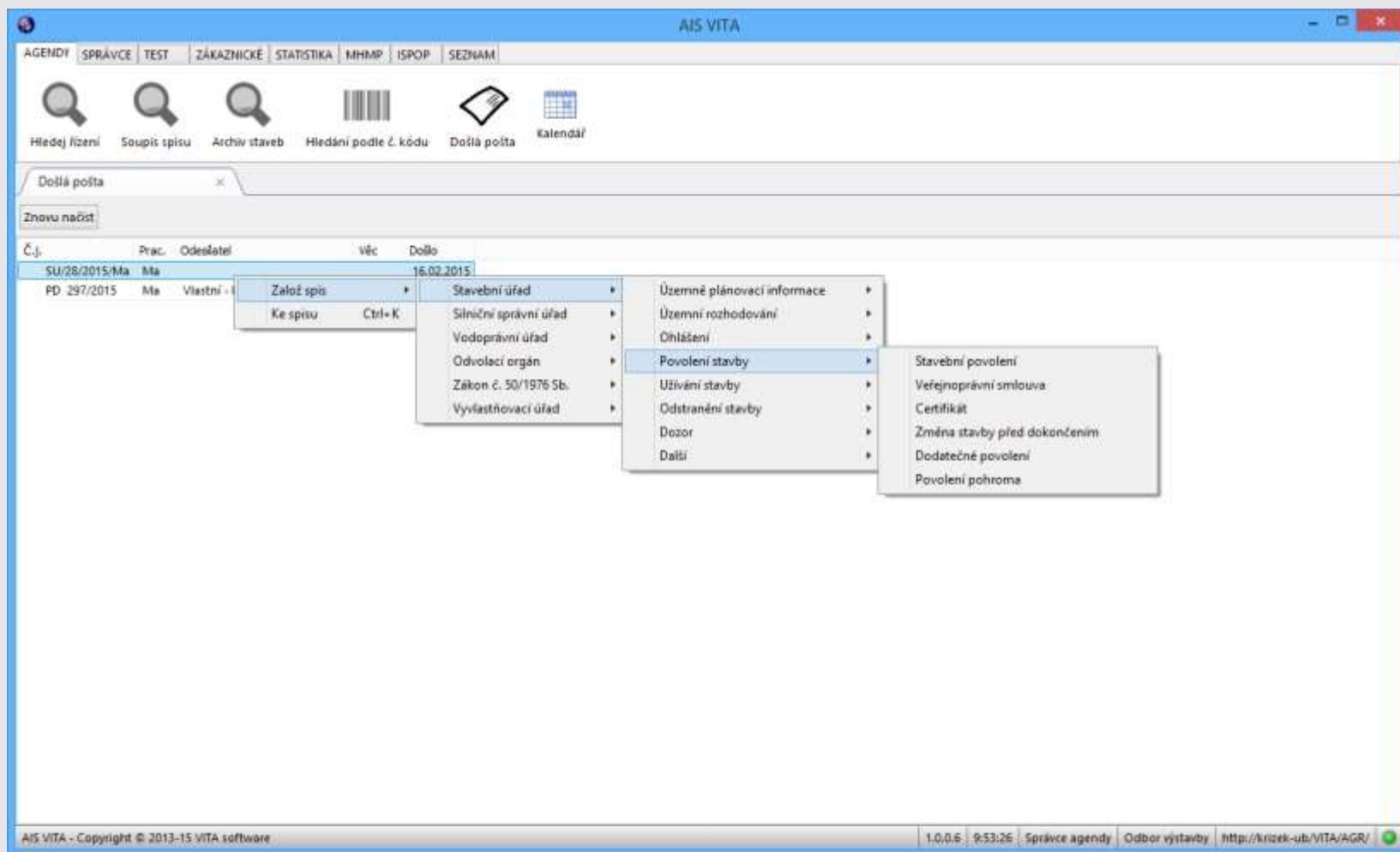

Č.j.	Prac.	Odesílatel	Věc	Došlo
SU/28/2015/Ma	Ma			16.02.2015
PD_297/2015	Ma	Vlastní - i		

## Společné úkoly

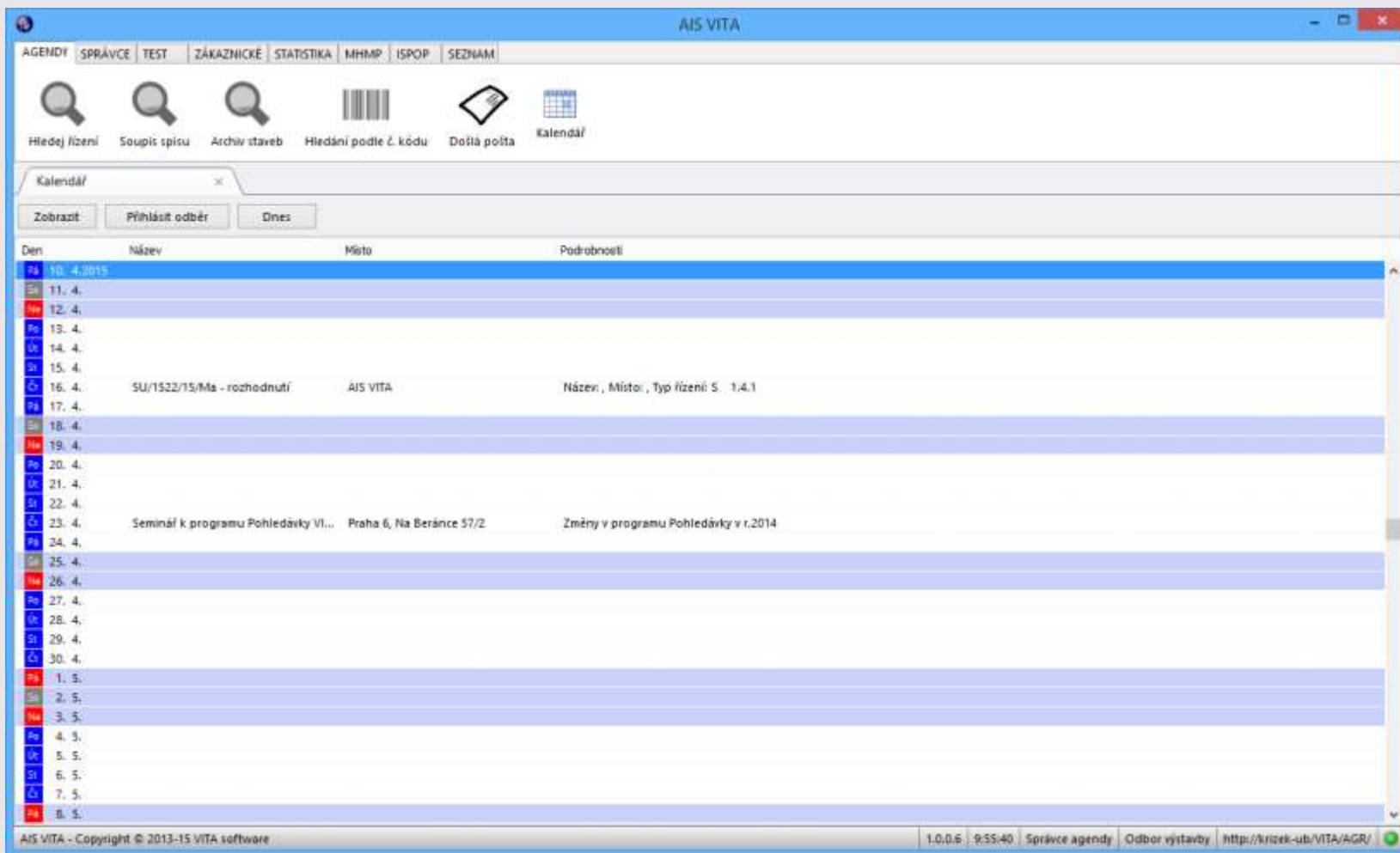

Den	Název	Místo	Podrobnosti
10. 4. 2015			
11. 4.			
12. 4.			
13. 4.			
14. 4.			
15. 4.			
16. 4.	SU/1522/15/Ma - rozhodnutí	AIS VITA	Název, Místoi, Typ řízení S 1.4.1
17. 4.			
18. 4.			
19. 4.			
20. 4.			
21. 4.			
22. 4.			
23. 4.	Seminář k programu Pohledávky VI...	Praha 6, Na Beránce 57/2	Změny v programu Pohledávky v r.2014
24. 4.			
25. 4.			
26. 4.			
27. 4.			
28. 4.			
29. 4.			
30. 4.			
1. 5.			
2. 5.			
3. 5.			
4. 5.			
5. 5.			
6. 5.			
7. 5.			
8. 5.			

At the bottom of the window, there is a status bar with the text: AIS VITA - Copyright © 2013-15 VITA software. On the right side of the status bar, there is a clock showing 1.0.0.6 9:55:40, a button for 'Správce agendy', a button for 'Odbor výstavby', and a URL: <http://kriszek-ub/VITA/AGR/>.

## Poskytnutí úkolů do kalendáře

**Calendar Navigation:**

- Month: březen 2015
- Days: PO ÚT ST ČT PÁ SO NE
- Highlighted date: 16

**Calendar List (Left Sidebar):**

- Vlastní kalendáře
  - Kalendář 4
  - Projekty
- Jiné kalendáře
  - Firemní kalendář 5700
  - VITA**
- Sdílené kalendáře

**Calendar View (Main):**

- Date: 16. března 2015
- Location: Prague
- Weather: Dnes 17°C/2°C
- Search: Prohledat: Firemní kalendář (Ctrl+E)
- Tasks:
  - SU/122/15/Ma - rozhodnutí; AIS VITA
  - SU/1248/15/Ma - rozhodnutí; AIS VITA

**Bottom Bar:**

- Navigation: Pošta **Kalendář** Lidé Úkoly ...
- Status: POLOŽKY: 2
- Zoom: 100%

## Integrace do Portálu úředníka

- Klient AIS VITA
  - Rovnou k použití
- Poskytnutí webových služeb
  - Součást celouřadového Portálu úředníka
- Připojení dalších zdrojů dat
  - Školení pořádaná firmou VITA

## Poskytování dat do GIS

- Poskytování informací o řízení v mapě
  - Probíhající
  - Platná rozhodnutí
  
- Přehled o území pro
  - Vedení města
  - Odbor architekta
  - Veřejnost
  
- Odkaz na poskytnutí podrobnějších dat o řízení přímo z AIS VITA

## Poskytování dat do GIS

- Webová služba WS AIS SU
  - Upravená podle konkrétní situace (např. podle toho, komu se data poskytují)
  - Vstup: datum poslední změny, území, typy řízení, stav řízení (zahájené/rozhodnuté/pravomocné)
  - Výstup: seznam řízení s položkami – datum zahájení/rozhodnutí/právní moci, název, stavebník, typ, umístění stavby (parcely), odkaz na zobrazení detailu, odkaz na dokumenty
- V GIS je vytvořena vrstva
  - Udržuje se pravidelným voláním WS AIS SU
  - Umožňuje vyvolání zobrazení detailů řízení, stažení dokumentů

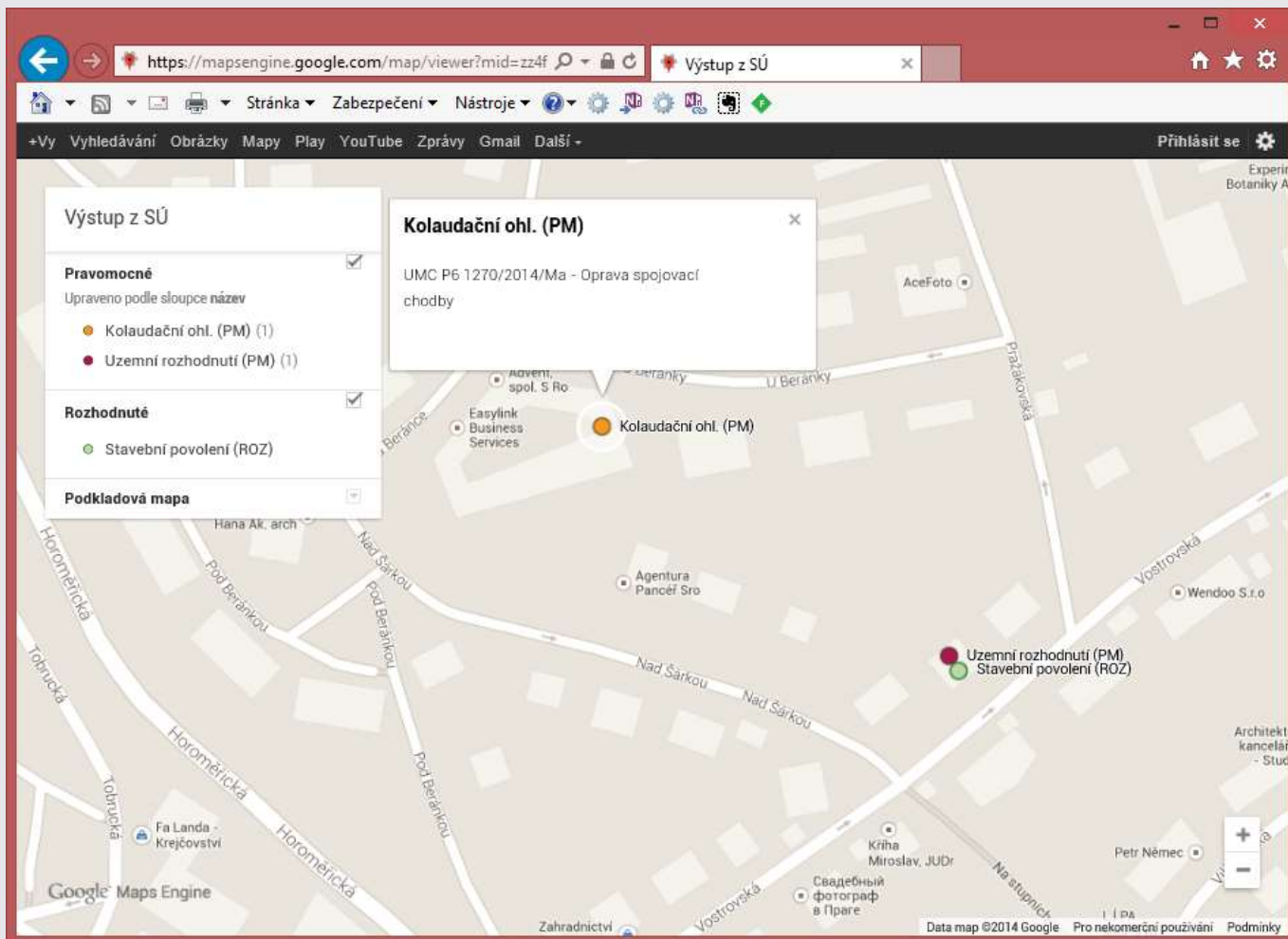

**Sidebar Content:**

- Výstup z SÚ**
- Pravomocné** (checked)
  - Upraveno podle sloupce název
  - Kolaudační ohl. (PM) (1)
  - Uzemní rozhodnutí (PM) (1)
- Rozhodnuté** (checked)
  - Stavební povolení (ROZ)
- Podkladová mapa**

**Popup Content (Kolaudační ohl. (PM)):**

**Kolaudační ohl. (PM)**

UMC P6 1270/2014/Ma - Oprava spojovací chodby

The map shows a street network with several markers:
 

- An orange circle marker labeled "Kolaudační ohl. (PM)" is the focus of the popup.
- A red circle marker labeled "Uzemní rozhodnutí (PM)" and a green circle marker labeled "Stavební povolení (ROZ)" are located nearby.
- Other markers include "Agentura Pancéf Sro", "Wendoo S.r.o.", "Křiha Miroslav, JUDr.", and "Svádební fotograf v Praze".

Map labels include "Horoměřická", "Nad Sárkou", "Vostrovská", "Pod Beránkou", "Beránská", "U Beránky", "AceFoto", "Agentura Pancéf Sro", "Wendoo S.r.o.", "Křiha Miroslav, JUDr.", "Svádební fotograf v Praze", "Petr Němec", "Architekt kancelář - Stud", "Zahradnictví", "Fa Landa - Krejčovství", "Hana Ak. arch", "Easylink Business Services", "Advent spol. s ro", "Na stupněch", "I | PA", "Data map ©2014 Google", "Pro nekomerční používání", "Podmínky".

## Ekonomické systémy

- Přidělování VS na základě jednotných pravidel
- Zápis předpisů při vydání rozhodnutí
- Potvrzení předpisů po vydání rozhodnutí
  - Včetně právních titulů pro případné vymáhání
    - Č.j. rozhodnutí (odkaz na el. dokument), právní moc
- Zjištění informací o zaplacení
  - Automatizované posunutí stavu řízení -> vyžaduje vyšší integraci

## Napojení na IDM

- Poskytujeme WS umožňující v AIS VITA
  - Zakládat uživatele
  - Přidělovat jim práva
  - Zneplatňovat uživatele
  - Nastavovat parametry pro vazby aplikací třetích stran (SSL, EKO ...)
- Seznam uživatelů, odborů, agend, práv a parametrů
- Realizace např. MM Hradec Králové
- Změny struktury úřadu/rozšíření nasazení AIS VITA mimo rozhraní na IDM
  - Spisová rozluka, změna vzorů ...

## Spisová služba

- Splnění Národního standardu pro elektronické spisové služby
  - Musí plnit každý systém tvořící dokumenty
  - Možno ho plnit prostřednictvím napojení na SSL
  
- Nové rozhraní
  - Přináší: Robustnost, obousměrnost
  - Vyžaduje: Koordinaci při nasazení, dohled provozovatele AIS a SSL

## Integrace na celostátní systémy

- Základní registry (ISZR)
- Datové schránky (ISDS)
  
- Evidence přestupků (ISEP)
- Územní identifikace (ISÚI)
- Vodoprávní evidence (CRVE)
- Centrální registr vozidel (CRV)
- Jednotný systém dopravních informací (JSDI)
- ...
  
- Zatím mimo eGON rozhraní

## ISÚI – Územní identifikace

- Zápis/editace/rušení stavebních objektů a adres do RUIAN
- Ověření na základě certifikátu SZR
  - Funkce E166 iszrAutentizaceAis
- Odkazování na parcely v geometrickém plánu
  - Funkce E234 isuiVyhledejParceluGP
- Leden 2019 – AIS VITA certifikovaná aplikace
- Březen 2019 – úspěšný zápis stavebního objektu

## Využití mapových služeb ČÚZK

Místo stavby | **Název** | Popis

obec Praha  
 část Dejvice č.p.  
 ulice  
 svépomocí - stavební dozor

stavba

Parcely | Sousední

D	Kmen	P	Katastr
1	41	1	Jáma

zástupci

- Vlastníci (ISZR)
- Vlastníci (DPKN)
- List vlastnictví částečný (DPKN)
- List vlastnictví (DPKN)
- Výpis
- Sousední
- Vykreslit
- Zrušit Ctrl+Del
- Uložit
- Hledej
- Výber z mapy

Stavební úřad

Věc Zobrazit Hledej Údaje Kartotéky Pošta Mapa Zákony Program

Hledej Oprav Nový Úkoly Hledej Kartotéky

Mapa

<http://sto2:1080/?featureID=CP.2395018101,CP.2395021101>

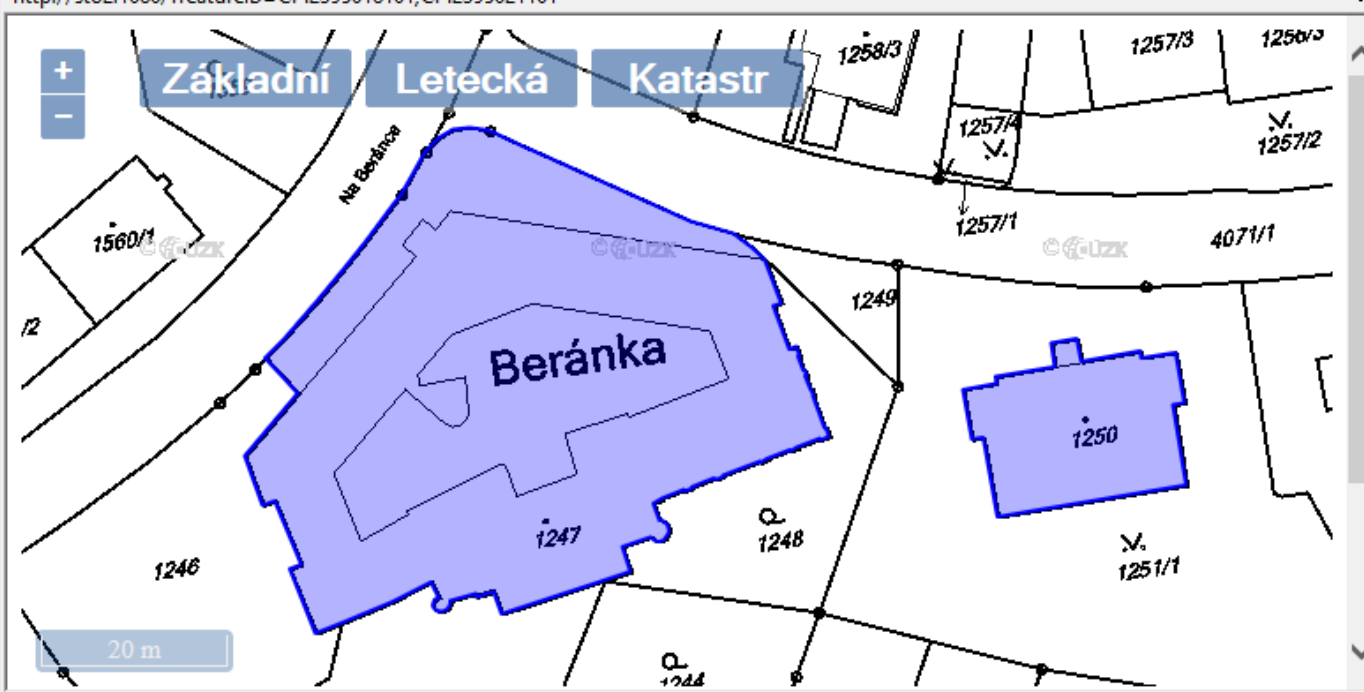

Mapa

20 m

Stavební úřad - VITA software

5.1.0.14 17:52:17 Miroslav Štochel Odbor výstavby surad@sto2

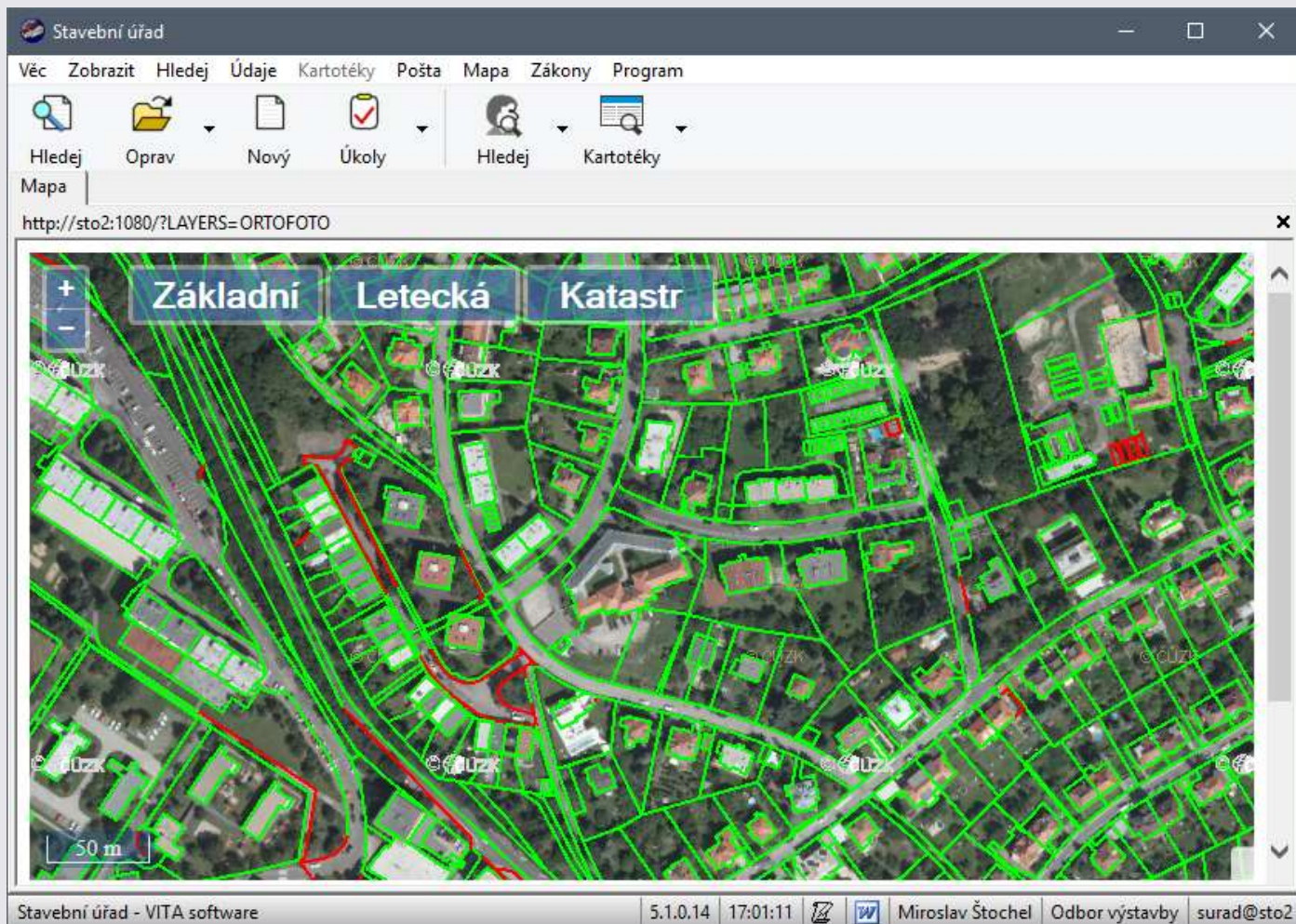

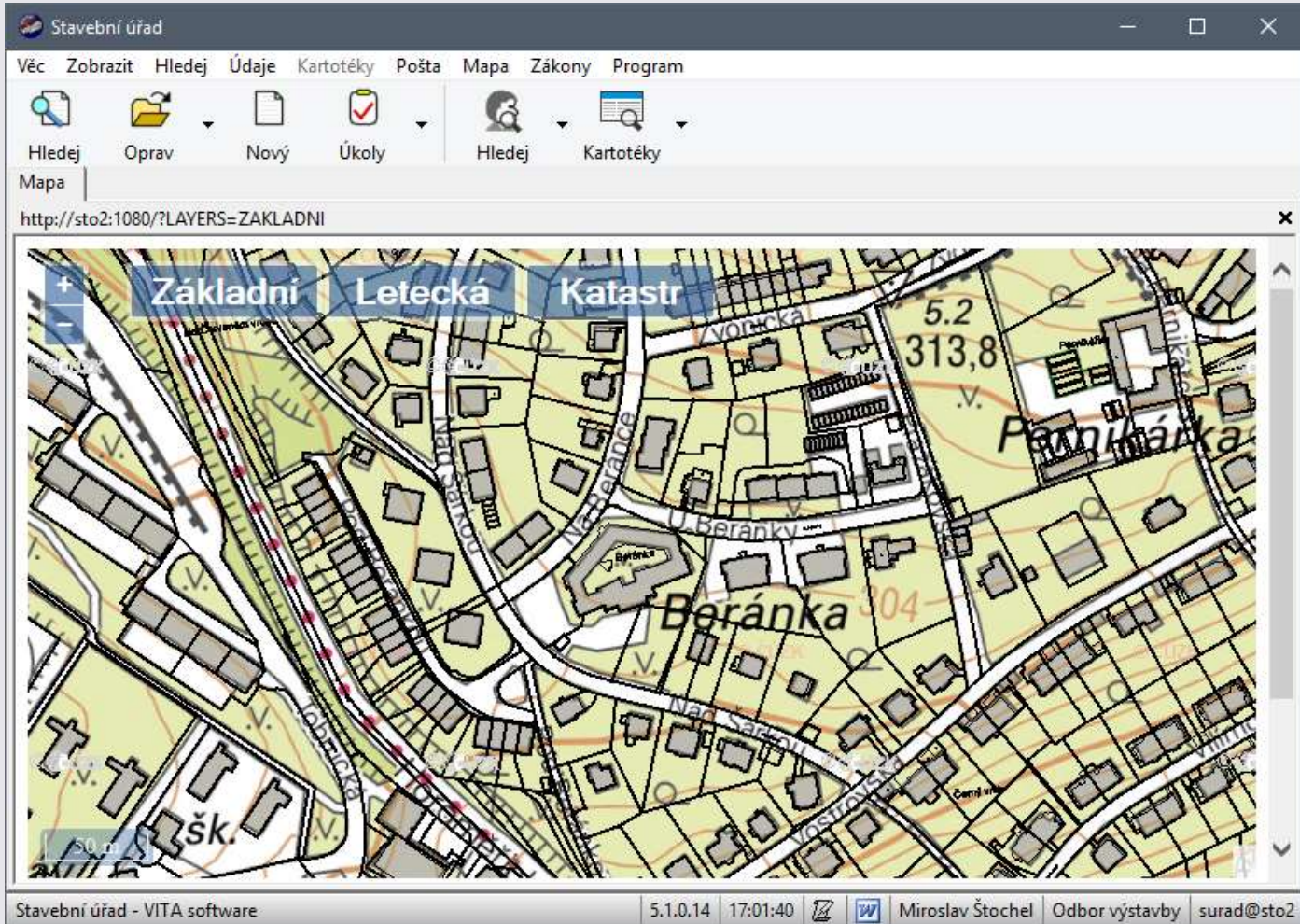

## Budoucnost mapových služeb

- Digitální technická mapa
- Zdroj (závazných) informací pro stavebníky a stavební úřad

**ISSS 2019**

1. - 2. dubna  
Kongresové centrum Aldis  
Hradec Králové

# Měření rychlosti – automatizované zpracování výzev, správní řízení

Mgr. Jan Křížek, VITA software

## Automatizované zpracování výzev

- Výzva podle § 125h zákona č. 361/2000 Sb., o provozu na pozemních komunikacích
  - Zjištění porušení prostřednictvím automatizovaného technického prostředku
  - Zodpovídá provozovatel
  
- Zasláná výzva provozovateli
- Zaplacení do 15 dní od doručení -> odložení věci
- Jinak předává ke správnímu řízení s řidičem

## Napojené systémy

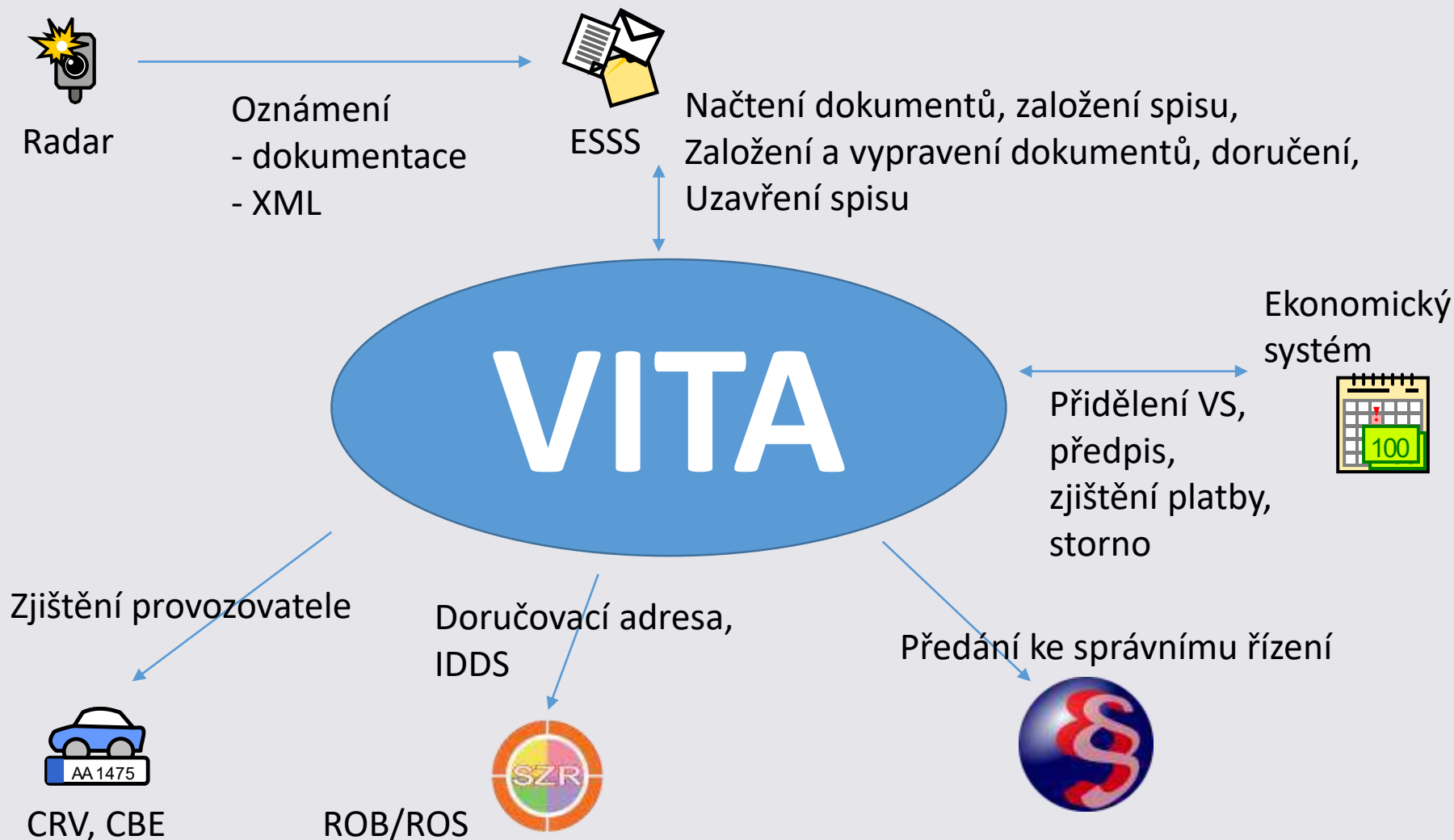

## Principy fungování

- Hromadné zpracování
  - Akce se provádí dávkově na pozadí
  - Nastavitelné, které akce se pouští automaticky, a které potvrzuje uživatel (lze hromadně)
- Nestandardní situace s poloautomatickým zpracováním
  - Dohledání textově zapsaných adres (sídla, doručovací adresy) v RUIAN
  - Ruční doplnění chybějících dat
- Napojení na ESSS
  - Národní standard
  - Proprietární rozhraní
- Napojení na Ekonomické systémy

## Konfigurovatelné parametry

- Stupňování částky za výzvy (podle překročení rychlosti)
- Vzory výzvy, odložení
- Kopírování podkladů z oznámení (fotografie z radaru)
- Doplnění informačního letáku pro cizince
- Poštovní vypravení
  - Pošta online
  - Tisk obálek

## Agenda Přestupky

- Nezaplacené výzvy přecházejí do zpracování v programu VITA Přestupky
- V rámci jednoho spisu
- Dostupné informace o provedené výzvě

# ISSS 2019

1. - 2. dubna  
Kongresové centrum Aldis  
Hradec Králové

**Děkuji za pozornost**