

# Výstavba sítí 4G, jejich vliv

## na digitální terestrickou platformu

---

Hradec Králové, 5. dubna 2016

Ing. Miroslav Charbuský  
Český telekomunikační úřad

# Obsah:

1. Jsou vysokorychlostní mobilní sítě v ČR hrozbou pro terestrické televizní vysílání?
2. Jak postupovat při zjištění rušení TV příjmu? *(Manuál pro občany, případně místní samosprávy).*

# 4G (LTE) hrozba pro DVB-T ???

TV vysílač  
televizní síť

BTS 4G (LTE)  
mobilní  
vysokorychlostní  
síť

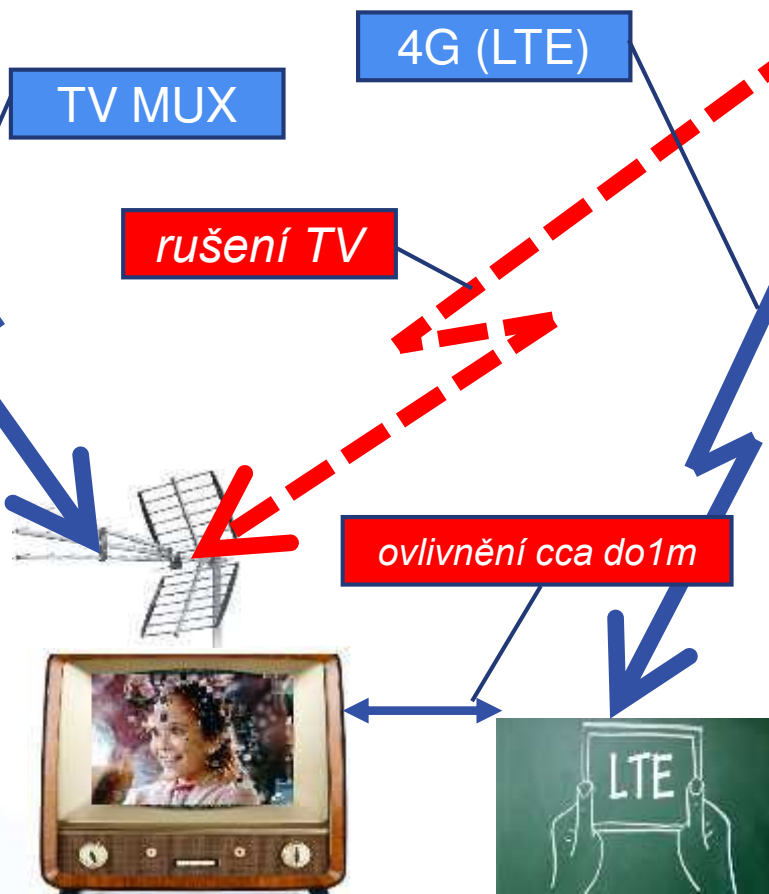

# Koexistence platforem 4G x DVB-T

- 2011** – dokončení digitalizace terestrického televizního vysílání (DVB-T)  
*uvolnění kmitočtového pásma 790 – 852 MHz,*
- 2013** – aukce kmitočtů pro sítě 4G v kmitočtových pásmech 800 MHz,  
1800 MHz a 2600 MHz,  
*kmitočty v ČR získali mobilní operátoři O2, T-Mobile, Vodafone,*
- 2014** – zahájení výstavby vysokorychlostních 4G sítí (*od dubna 2014*),
- 2015** – pokračování výstavby vysokorychlostních sítí 4G v pásmu  
800 MHz,
- 2016** – dokončení hlavní etapy výstavby 4G sítí-splnění základních  
rozvojových kritérií – pokrytí signálem 4G,
- 2017 a dále** – zvyšování pokrytí sídelních jednotek 4G sítěmi, pokrytí  
železničních tranzitních koridorů a dálnic.

# Proč sítě 4G (LTE) ovlivňují DVB-T

- **Obě platformy** jsou provozovány celoplošně na celém území ČR.
- **Platformy jsou provozovány** v sousedních kmitočtová pásmech v původním UHF pásmu.

*DVB-T ..... 470 MHz - 790 MHz*

*4G (LTE) ..... 791 MHz - 862 MHz*

**Poznámka:** *Pásmo se vyznačuje příznivými podmínkami šíření elmag. vln - dosah, prostupnost překážek (budov) atd. – efektivní z hlediska budování 4G sítí – minimální počet základnových stanic a maximální efekt pokrytí na rozdíl od pásem 1800MHz a 2600 MHz.*

# Opatření pro koexistenci 4G a DVB-T

## Technická opatření:

- Součástí podmínek přidělení kmitočtů – *technické normy a doporučení, stanovují parametry, které jsou pro použití kmitočtů konkrétně specifikovány v individuálních oprávněních k využití kmitočtů pro každou základnovou stanici (BTS).*
- Odrušení TV přijímacího systému vložním filtrem.

## Provozní opatření:

- Zkušební provoz základnových stanic v pásmu 800 MHz v délce 2 měsíců – ověření zda k rušení DVB-T nedochází, pokud k rušení dojde, jsou realizována další technická opatření
- Šetření případů rušení DVB-T provádí ČTÚ a rozhoduje, zda náklady na odrušení půjdou na vrub operátora 4G sítě.

# Vznik rušení DVB-T je nejčastější

- **V blízkosti základnových stanic 4G (max. do 450 m).**
  - *vlivem velké úrovně rušícího signálu dojde ke snížení citlivosti TV přijímače.*
- **V oblastech příjmu TV signálu na 59.k a 60.kanálu**
- **V místech s nedostatečnou úrovní TV signálu**
  - *pokud je nízký odstup úrovně užitečného a rušícího signálu - není dodržen požadovaný ochranný poměr a dochází k rušení příjmu TV.*
- **Při použití nevhodné konfigurace nebo při závadě TV anténního systému.**
  - *použití širokopásmových anténních zesilovačů,*
- **Při použití aktivních pokojových antén.**
- **Při použití náhražkových TV antén.**
- **Při použití STA staršího provedení (širokopásmové zesilovače)**

**Poznámka:** *v praxi často dochází k souběhu všech výše uvedených příčin rušení příjmu TV.*

# Situace v ČR – počty rušení DVB-T

Období	Počet stížností na rušení TV	Počet rušení TV sítěmi LTE	Počet BTS LTE v provozu
<b>2014</b> (duben-prosinec)	<b>1.548</b>	<b>195</b>	<b>3.078</b>
<b>2015</b>	<b>4.426</b>	<b>1.746</b>	<b>8.823</b>
<b>2016</b> (leden – březen)	<b>2.072</b>	<b>1.366</b>	<b>9.574</b>
<b>Celkem</b>	<b>8.046</b>	<b>3.307</b>	<b>9.574</b>

# Stížnosti podle výsledků prošetření

Výsledek šetření rušení	Počty případů rušení TV sítěmi LTE	Podíl na celkovém počtu případů rušení
Zdroj rušení LTE	3.307	41%
Závady na přijímací straně	2.892	36%
Rušení nebylo zjištěno	1.445	18%
Slabý TV signál	402	5%
<b>Celkem stížností</b>	<b>8.046</b>	<b>100%</b>

# Co dělat, když k rušení DVB-T dojde

1. **Prověření** přijímací antény TV, popř. info v okolí na problémy s příjmem TV, pozor na odkládání mobilního zařízení v blízkosti TV přijímače (cca do 1m).
2. **Na stránkách ČTÚ <http://ctu.cz> je možno ověřit**, zda v dané lokalitě nebyla spuštěna BTS – *zadáním adresy do interaktivní mapy: <http://start-lte.ctu.cz> se zobrazí datum spuštění nejbližší BTS do zkušebního provozu (s výhledem cca 10 dnů).*
3. **Kontaktovat ČTÚ** - oznámení rušení příjmu TV:
  - **Formulář pro oznámení rušení:** <http://www.ctu.cz> [Přehled formulářů – ČTÚ](#) a vybrat formulář „Oznámení o rušení rádiového příjmu“.
  - **PDF formulář jen pro oznámení rušení TV** [https://www.ctu.cz/cs/download/formulare/ctu\\_oznameni\\_ruseni\\_tv-prijmu\\_27\\_07\\_2015.pdf](https://www.ctu.cz/cs/download/formulare/ctu_oznameni_ruseni_tv-prijmu_27_07_2015.pdf) .
  - **E-mail:** údaje nutné pro zahájení šetření jsou uvedeny na www stránce ČTÚ.
  - **Telefon:** viz kontakty na oblastní pracoviště ČTÚ.

# Co dělat, když k rušení DVB-T dojde

## 4. Postup po oznámení rušení příjmu TV na ČTÚ

➤ **Oznamovatel je kontaktován pracovníky ČTÚ - ve většině případů půjde o upřesnění informací o rušení a dohodnutí návštěvy za účelem provedení měření rušícího signálu.**

*(Poznámka: při návštěvě se pracovníci ČTÚ prokazují zaměstnaneckým průkazem ČTÚ nebo kontrolním průkazem ČTÚ – vždy je uvedeno jméno s fotografií pracovníka ČTÚ).*

➤ **Měření a informování oznamovatele o dalším postupu –**

- rušení odstraní operátor 4 G sítě většinou prostřednictvím smluvního partnera,
- rušení je způsobeno závadou anténního systému u TV diváka – v tomto případě náklady ponese TV divák plně nebo částečně, dle zjištěné závady a výsledků místního prošetření.

**Poznámka: Náklady na odstranění rušení – pokud je rušení způsobeno BTS 4G sítě, jeho odstranění zajistí operátor prostřednictvím svého smluvního partnera na své náklady – platí pouze tehdy, pokud případ byl řešen ČTÚ.**

# Orientace na www stránkách ČTÚ

- OCHRANA SPOTŘEBITELE**:
  - > Jaké spory ČTÚ řeší a kdy se na něj můžete obrátit
  - > Jak a kam podat stížnost
  - > Přehled nejčastějších problémů
  - > Právní předpisy
- VIDANÁ OPATŘENÍ**:
  - > Analýzy relevantních trhů
  - > Opatření obecné povahy
  - > Předpisy a opatření
  - > Ostatní dokumenty ČTÚ
- TELEKOMUNIKACE**:
  - > Srovnávací přehled o kvalitě
  - > Reklamáce služeb e-komunikací
  - > Telekomunikační věstník
- RÁDIOVÉ SPEKTRUM**:
  - > Rušení DVB-T (circled in red with a red arrow pointing to it)
  - > Zkoušky odborné způsobilosti
  - > Pokrytí LTE/UMTS sítí

On the right side, there are two additional sections:

- Otevřená data ČTÚ**: ČTÚ spouští nový katalog otevřených dat DATA . APLIKACE , VIZUALIZACE
- Probíhající veřejné konzultace**: 8. 3. 2016 VÝZVA k uplatnění připomínek k návrhu dokumentu Metodika analýz relevantních trhů [Podrobnosti](#)

The Windows taskbar at the bottom shows the system tray with the date 23.3.2016 and time 10:35.

# Orientace na www stránkách ČTÚ

Problematika související s p...

Soubor · Úpravy · Zobrazit · Oblíbené položky · Nástroje · nápověda

Stránka · Zabezpečení · Nástroje

ČTÚ Český telekomunikační úřad

Úvod Pro média Kontakty

Úřad Ochrana spotřebitele Vydaná opatření Telekomunikace **Rádiové spektrum** Poštovní služby Koncová zařízení Databáze

Domů > Rádiové spektrum > Digitální vysílání > Problematika související s provozem sítí LTE

## Problematika související s provozem sítí LTE

SEZNAM PROŠKOLENÝCH FIREM KONTAKTY NA ODBORNÉ PRACOVNÍKY ČTÚ OZNÁMENÍ O RUŠENÍ

INFORMACE PRO MĚSTA A OBCE NABÍDKA ČTÚ NA PROŠKOLENÍ TELEVIZNÍCH SERVISNÍCH FIREM

mapa pro ověření vzdálenosti od nově spuštěné BTS

### Informace o zkušebním provozu základnových stanic LTE

Interaktivní mapa zobrazuje přesné umístění základnových stanic LTE v pásmu 800 MHz (dále jen „BTS“) a termínem jejich uvedení do zkušebního provozu. V případě zhoršení televizního příjmu si můžete ověřit, zda uvedený problém může souviset s provozem BTS ve vaší lokalitě.

### Informace o trvalém provozu širokopásmových sítí LTE (UMTS):

Interaktivní mapa znázorňuje vypočtené pokrytí signálem od základnových stanic LTE (UMTS) v pásmech 800, 1800, 2100 a 2600 MHz, které jsou provozovány v trvalém provozu. Součástí webu je taktéž tabulková část s vyjádřením procentuálního pokrytí obyvatelstva v jednotlivých krajích, okresech a obcích ČR.

100%

CS 10:39 23.3.2016

Český telekomunikační úřad

# Zkušební provoz základnových stanic LTE

v pásmu 800 MHz

Mapa

Informace

Zobrazení stanic

Seznam stanic

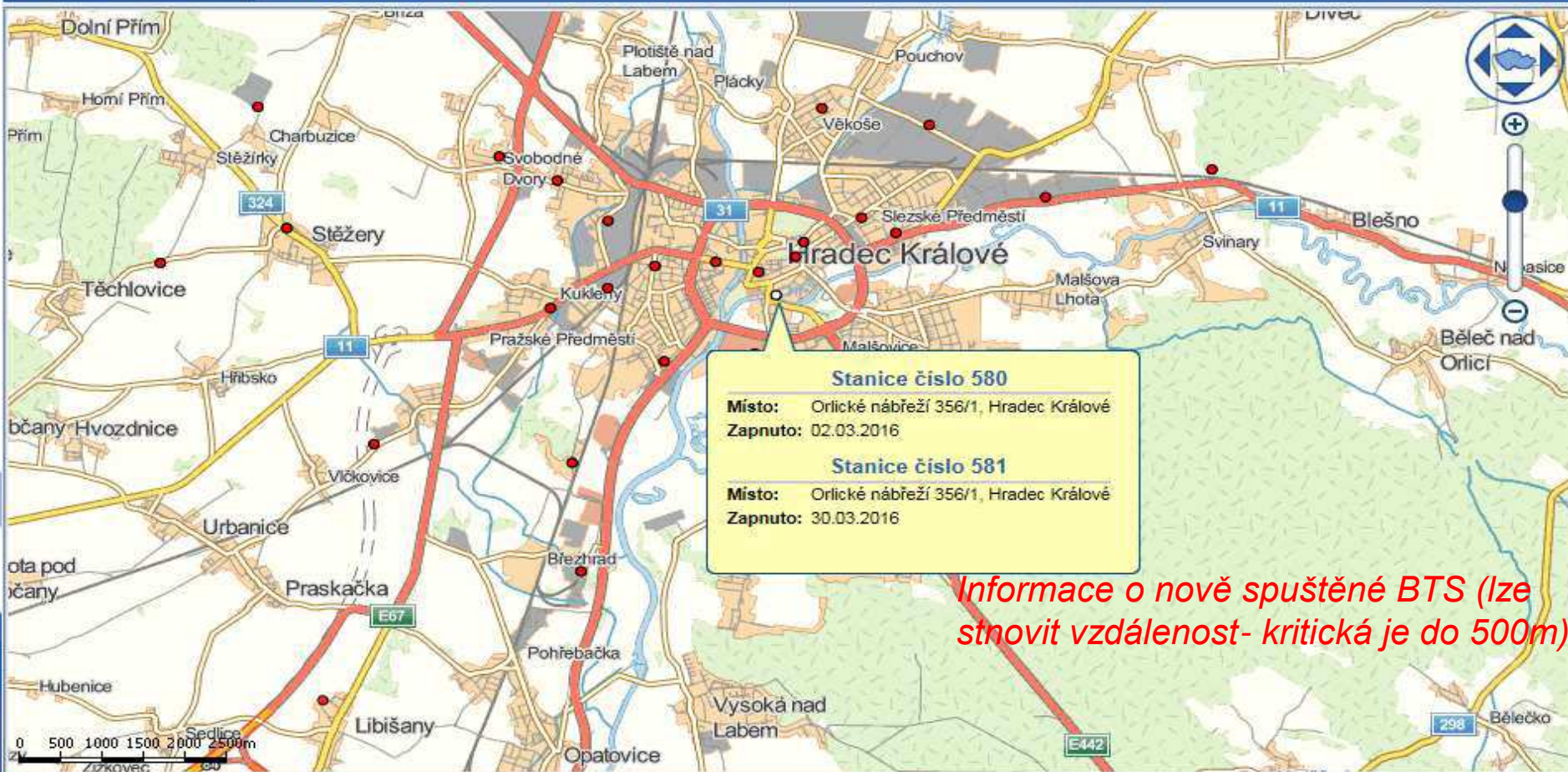

Vyhledání adresy ...

Aktualizováno: 09.03.2016

© 2014 ČTÚ, Všechna práva vyhrazena | [Prohlášení přístupnosti](#) | [RSS](#)

*zadáni adresa TV přijímače*

Design: © 2014 CRC Data spol. s r.o. | Webmaster

# Orientace na www stránkách ČTÚ

- Header:** Logo of ČTÚ, name "Český telekomunikační úřad", and navigation links: Úvod, Pro média, Kontakty, EN.
- Menu:** Úřad, Ochrana spotřebitele, Vydaná opatření, Telekomunikace, **Rádiové spektrum**, Poštovní služby, Koncová zařízení, Databáze.
- Breadcrumbs:** Domů > Rádiové spektrum > Digitální vysílání > Problematika související s provozem sítí LTE.
- Main Content:**
  - Section title: **Problematika související s provozem sítí LTE**
  - Grid of links:
    - SEZNAM PROŠKOLENÝCH FIREM
    - KONTAKTY NA ODBORNÉ PRACOVNÍKY ČTÚ** (circled in red, with an arrow pointing to the red text below)
    - OZNÁMENÍ O RUŠENÍ** (circled in red, with an arrow pointing to the red text below)
    - INFORMACE PRO MĚSTA A OBCE
    - NABÍDKA ČTÚ NA PROŠKOLENÍ TELEVIZNÍCH SERVISNÍCH FIREM
  - Text blocks:
    - Informace o zkušebním provozu základnových stanic LTE**  
Interaktivní mapa zobrazuje přesné umístění základnových stanic LTE v pásmu 800 MHz (dále jen „BTS“) s termínem jejich uvedení do zkušebního provozu. V případě zhoršení televizního příjmu si můžete ověřit, zda uvedený problém může souviset s provozem BTS ve vaší lokalitě.
    - Informace o trvalém provozu širokopásmových sítí LTE (UMTS):**  
Interaktivní mapa znázorňuje vypočtené pokrytí signálem od základnových stanic LTE (UMTS) v pásmech 800, 1800, 2100 a 2600 MHz, které jsou provozovány v trvalém provozu. Součástí webu je taktéž tabulková část s vyjádřením procentuálního pokrytí obyvatelstva v jednotlivých krajích, okresech a obcích ČR.

**Kontakty na odborná pracoviště ČTÚ**

**Oznámení rušení TV (formulář, e-mail, telefon)**

# Orientace na www stránkách ČTÚ

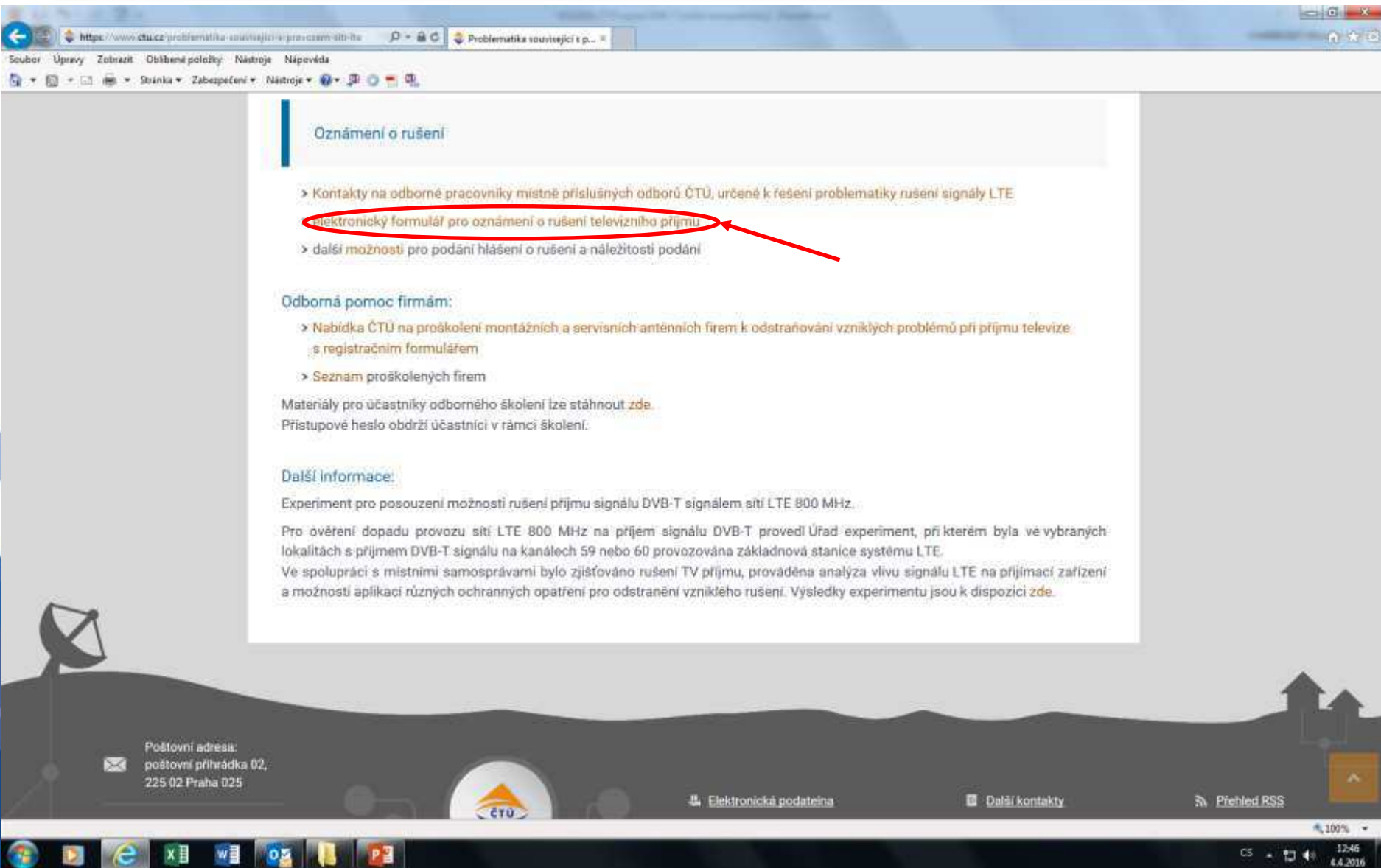

https://www.ctu.cz/problematika-souvisejici-pravozni-siti-8a

Soubor Úpravy Zobrazit Oblíbené položky Nástroje Nápověda

Stránka Zabezpečení Nástroje

## Oznámení o rušení

- > Kontakty na odborné pracovníky místně příslušných odborů ČTÚ, určené k řešení problematiky rušení signály LTE
- > **elektronický formulář pro oznámení o rušení televizního příjmu**
- > další možnosti pro podání hlášení o rušení a náležitosti podání

### Odborná pomoc firmám:

- > Nabídka ČTÚ na proškolení montážních a servisních anténních firem k odstraňování vzniklých problémů při příjmu televize s registračním formulářem
- > Seznam proškolených firem

Materiály pro účastníky odborného školení lze stáhnout [zde](#).  
Přístupové heslo obdrží účastníci v rámci školení.

### Další informace:

Experiment pro posouzení možnosti rušení příjmu signálu DVB-T signálem sítě LTE 800 MHz.

Pro ověření dopadu provozu sítě LTE 800 MHz na příjem signálu DVB-T provedl Úřad experiment, při kterém byla ve vybraných lokalitách s příjmem DVB-T signálu na kanálech 59 nebo 60 provozována základnová stanice systému LTE.

Ve spolupráci s místními samosprávami bylo zjišťováno rušení TV příjmu, prováděna analýza vlivu signálu LTE na přijímací zařízení a možnosti aplikací různých ochranných opatření pro odstranění vzniklého rušení. Výsledky experimentu jsou k dispozici [zde](#).

Poštovní adresa:  
poštovní příhrádka 02,  
225 02 Praha 025

ČTÚ

Elektronická podatelna

Další kontakty

Přehled RSS

100%

CS 12:46 4.4.2016

# Orientace na www stránkách ČTÚ

https://www.ctu.cz/cz/download/formulare/ctu\_oznameni\_rušení\_tv... ctu.cz

Soubor Upravit Přejít Oblíbené položky nápověda

Stránka Zabezpečení Nástroje

Certifikoval(a) Mgr. Martin Ortina <ortina@ctu.cz>, Český telekomunikační úřad (IČ 70106975), certifikát vydal(a) PostSignum Qualified CA 2. Vyplňte prosím následující formulář. Data zapsaná do tohoto formuláře můžete uložit.

Nástroje Vyplnit a podepsat Poznámka

Podat žádost  
Přidat záložku  
Uložit iniciály  
Uložit podpis

Odeslat nebo shromáždit podpisy  
Práce s certifikáty

## Oznámení o rušení televizního příjmu

**Podavatel**

Jméno  Příjmení

Datum narození

Adresa trvalého pobytu

E-mail  Telefon

Doba zastižení na udané adrese (telefonu)

---

**Rušená nebo nekvalitní služba**

Televize  Program

Kanál  Vysílač

Časový výskyt rušení  Trvalý  Nahodilý  Intervalový  Nevím

# Děkuji za pozornost!!!

## KONTAKT:

**Ing. Miroslav CHARBUSKÝ**

*ředitel odboru kontroly a ochrany spotřebitele*

*Český telekomunikační úřad*

*Sokolovská 219, Praha 9*

*poštovní příhrádka 02*

*225 02 Praha 025*

*tel.: +420 224 004 612*

*fax : +420 224 004 826*

*e-mail: [charbuskym@ctu.cz](mailto:charbuskym@ctu.cz)*

